

Anmeldung:

Hiermit melde ich mich verbindlich für das Seminar an:

Kontakt:

Frau Kühnrich

Universitätsklinikum Hamburg-Eppendorf
Zentrum für Diagnostik
Martinistraße 52
20246 Hamburg

Tel.: (040) 7410 – 52958
Fax: (040) 7410 – 57635
E-Mail: kuehnrich@uke.de



Zentrum für Diagnostik

Veranstaltungsdatum (bitte ankreuzen):

- 21.03.2012 / 16:00 Uhr „Schädel-Hirn-Trauma“
- 06.06.2012 / 16:00 Uhr „Antibiotika-Resistenz“
- 12.09.2012 / 16:00 Uhr „Gendiagnostik“
- 14.11.2012 / 16:00 Uhr „EHEC“

Name

Adresse

E-Mail-Adresse

Telefon

Datum / Unterschrift



**Innovative Konzepte der
biomedizinischen Diagnostik**

UKE
Martinistraße 52
20246 Hamburg

Campus Forschung
Gebäude N27, EG, Raum 14

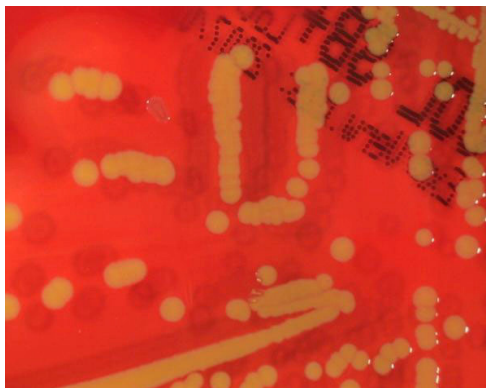
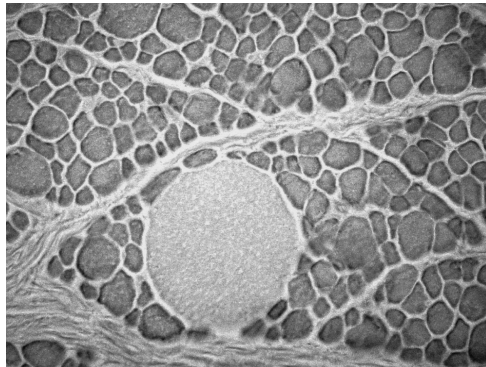

Programm

Mittwoch, den 21.03.2012

16:00 – 17:00 Uhr

Klinische und morphologische Aspekte des nicht-akzidentellen Schädel-Hirn-Traumas im Säuglingsalter

Dr. Matschke

(Institut für Neuropathologie)

PD Dr. Sperhake

(Institut für Rechtsmedizin)

Mittwoch, den 06.06.2012

16:00 – 17:00 Uhr

Antibiotika-Resistenz in Gram-negativen Bakterien und deren Diagnostik

Dr. Hentschke

(Institut für Medizinische Mikrobiologie, Virologie und Hygiene)

Mittwoch, den 12.09.2012

16:00 – 17:00 Uhr

Neue Methoden der Gendiagnostik

Prof. Dr. Kutsche

(Institut für Humangenetik)

Mittwoch, den 14.11.2012

16:00 – 17:00 Uhr

Zerebrale Mitbeteiligung bei EHEC: Neuropathologie

Prof. Dr. Hagel

(Institut für Neuropathologie)

Die Veranstaltungen wurden von der Ärztekammer mit jeweils 2 Fortbildungspunkten anerkannt.

Innovative Konzepte der biomedizinischen Diagnostik

Zentrum für Diagnostik
Universitätsklinikum Hamburg-Eppendorf

Anmeldung

Frau Kühnrich

Zentrum für Diagnostik
Universitätsklinikum
Hamburg-Eppendorf
Martinistraße 52
20246 Hamburg

Tel.: 040 / 7410 - 52958
E-Mail: kuehnrich@uke.de