

# Nutzung des **U K E LinkSolver** bei PubMed

Beispiel aus einer PubMed-Recherche. Zugang **nur** über die Startseite:

<http://www.ncbi.nlm.nih.gov/entrez/query.fcgi?otool=ideuhelib>

Bild 1. Rechercheergebnis. Auswahl des 4. Titels



Bild 2. Zitat. Hier nur den **U K E LinkSolver** anklicken.



Bild 3. Ein neues Fenster mit dem LinkSolver-Menü öffnet sich. Soweit hier ein Link unter Full Text angegeben wird, können Sie zum Volltext gelangen

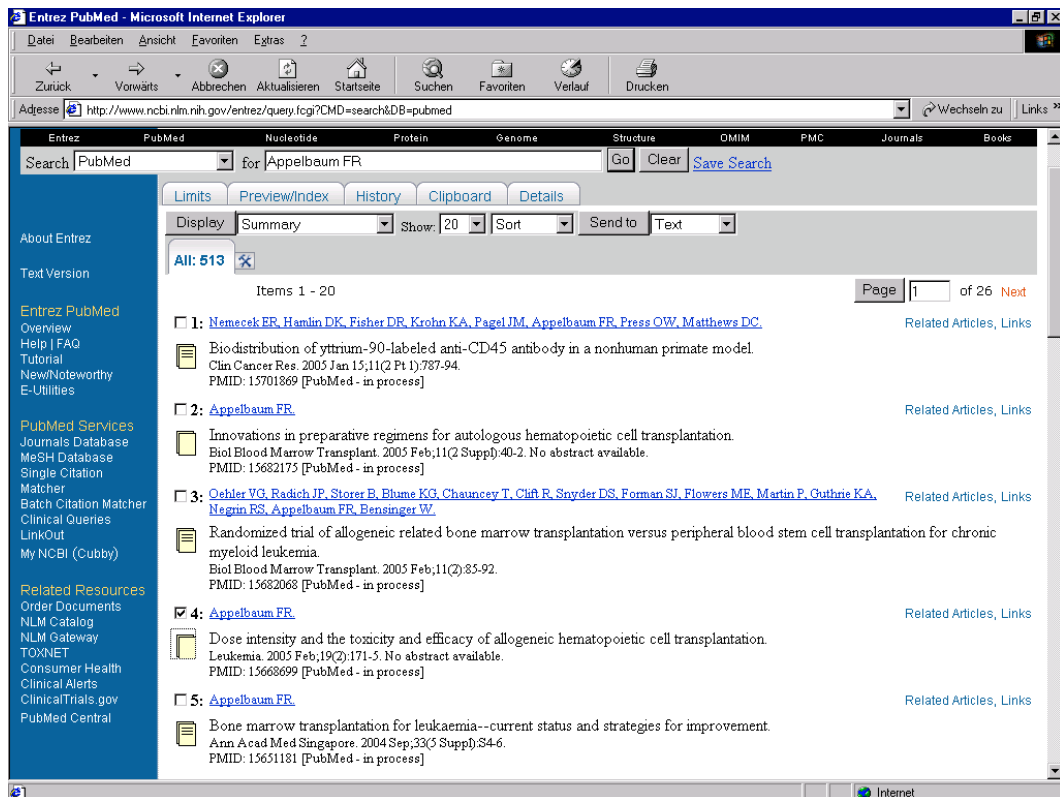

Bild 4. Der Volltext. Hier bitte aus dem rechten Kästchen Full Text (PDF) wählen.

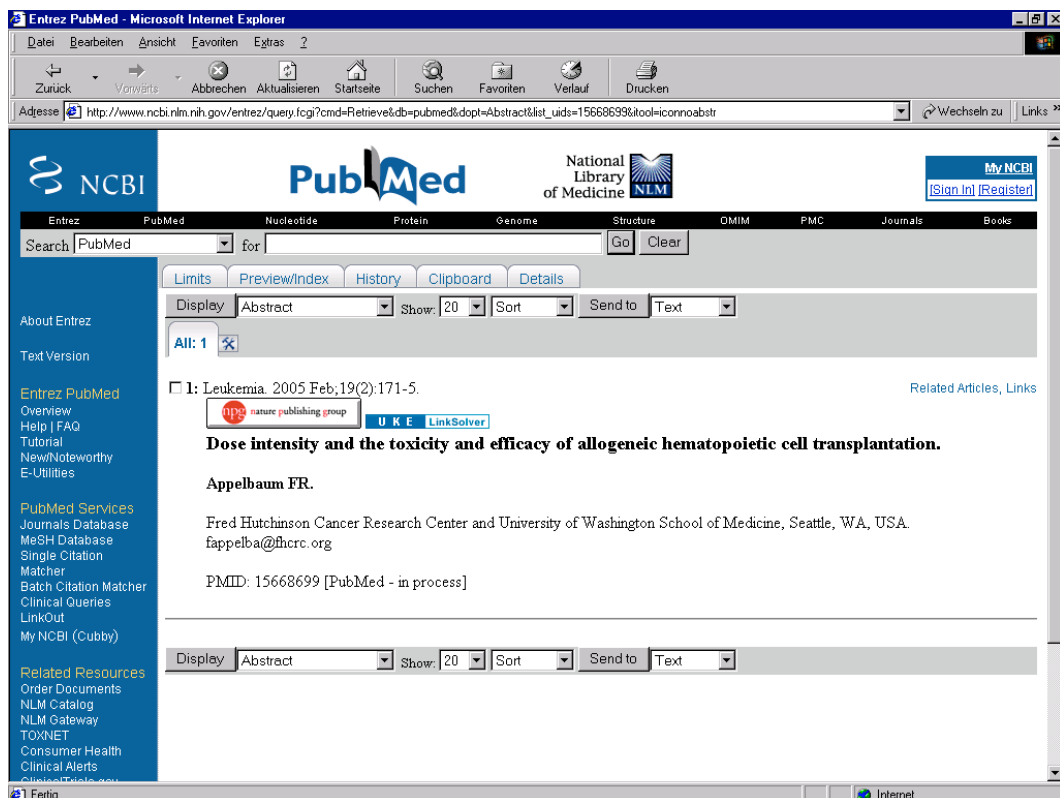

Bild 5. Der Volltext wird angezeigt. Jetzt ist ein Ausdruck möglich.

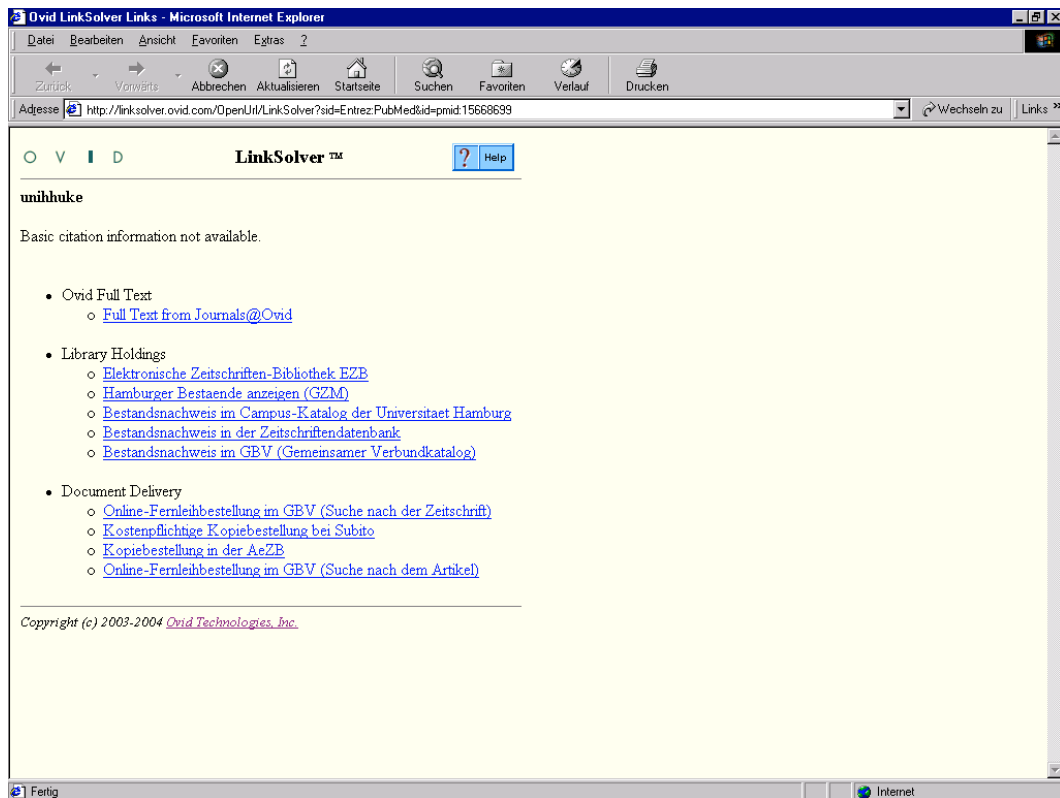

Außerdem kann der Artikel auch in der Ärztlichen Zentralbibliothek bestellt werden, wenn der Artikel online nicht verfügbar ist, wie im folgenden Beispiel:

Bild 6. Rechercheergebnis aus PubMed. Auswahl des 3. Titels

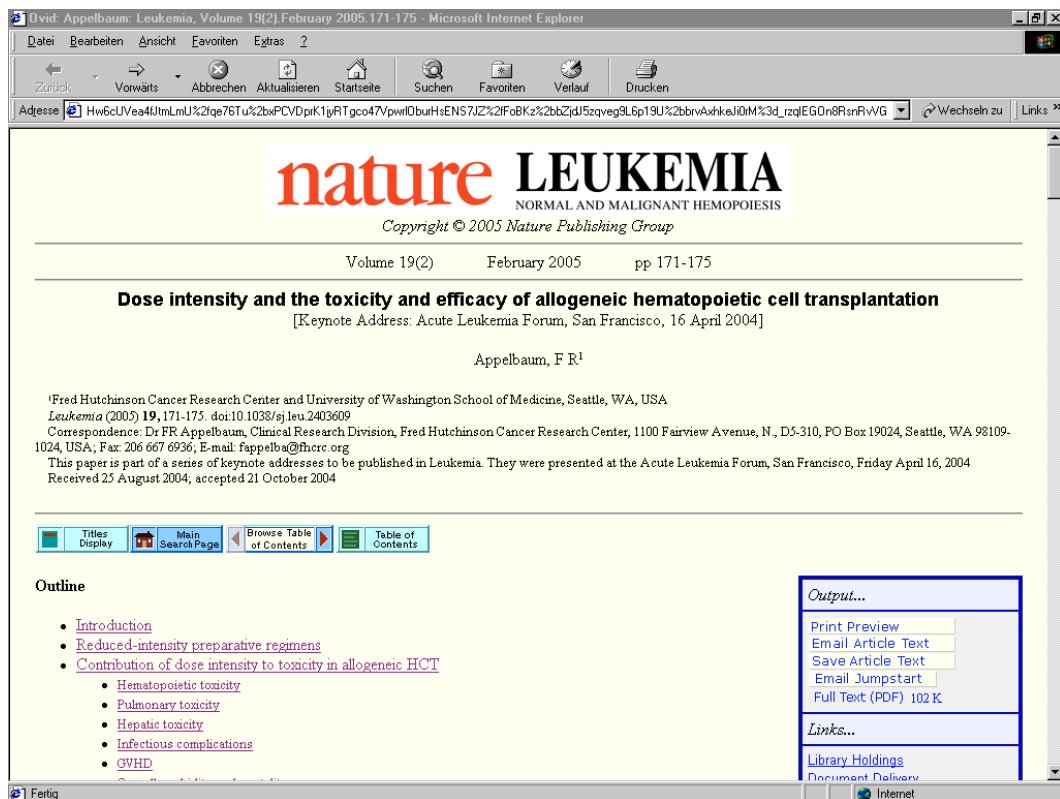
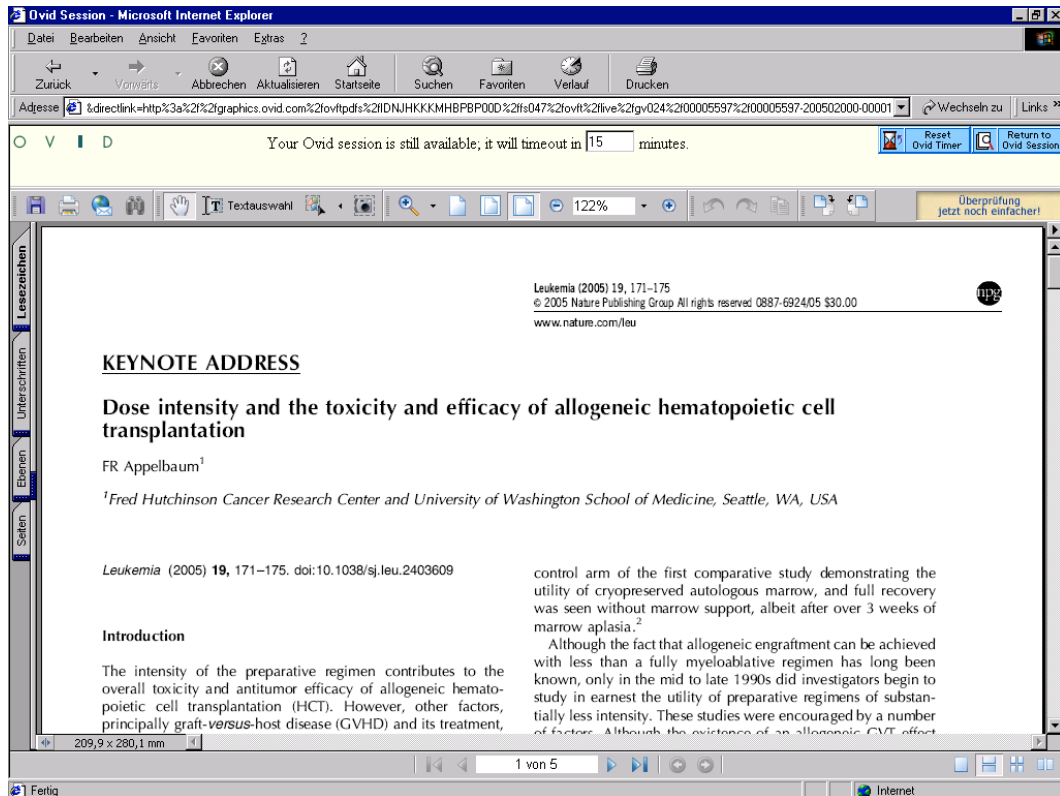

Bild 7. Zitat. Hier [U K E LinkSolver](#) anklicken.



Bild 8. Ein neues Fenster mit dem LinkSolver-Menü öffnet sich. Da kein Full Text angezeigt wird, kann der Artikel in der ÄZB bestellt werden. Dafür klicken Sie auf:  
[Kopiebestellung in der AeZB](#)

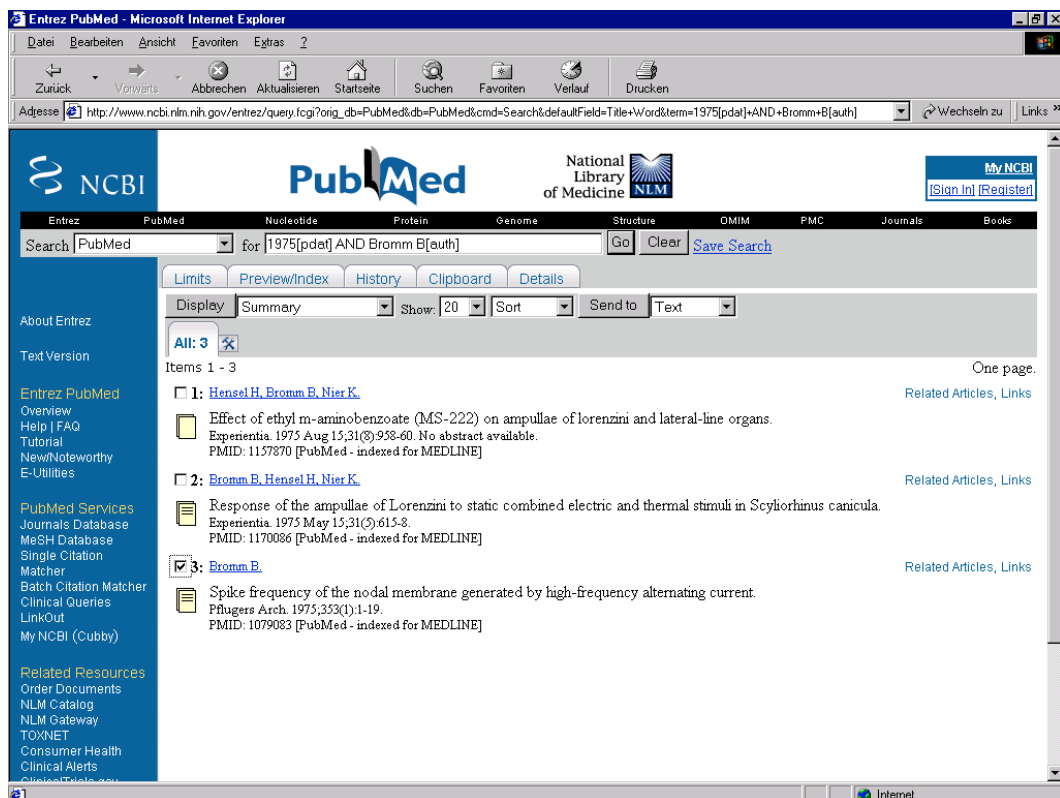

Bild 9 Hiermit erfolgt die Bestellung in der Ärztlichen Zentralbibliothek

http://www.aezb.uke.uni-hamburg.de/scripts/gzmex.bat?name=issn@0031-6768@so@+1975+Vol+353+Pg+1@a - Microsoft Internet Explorer

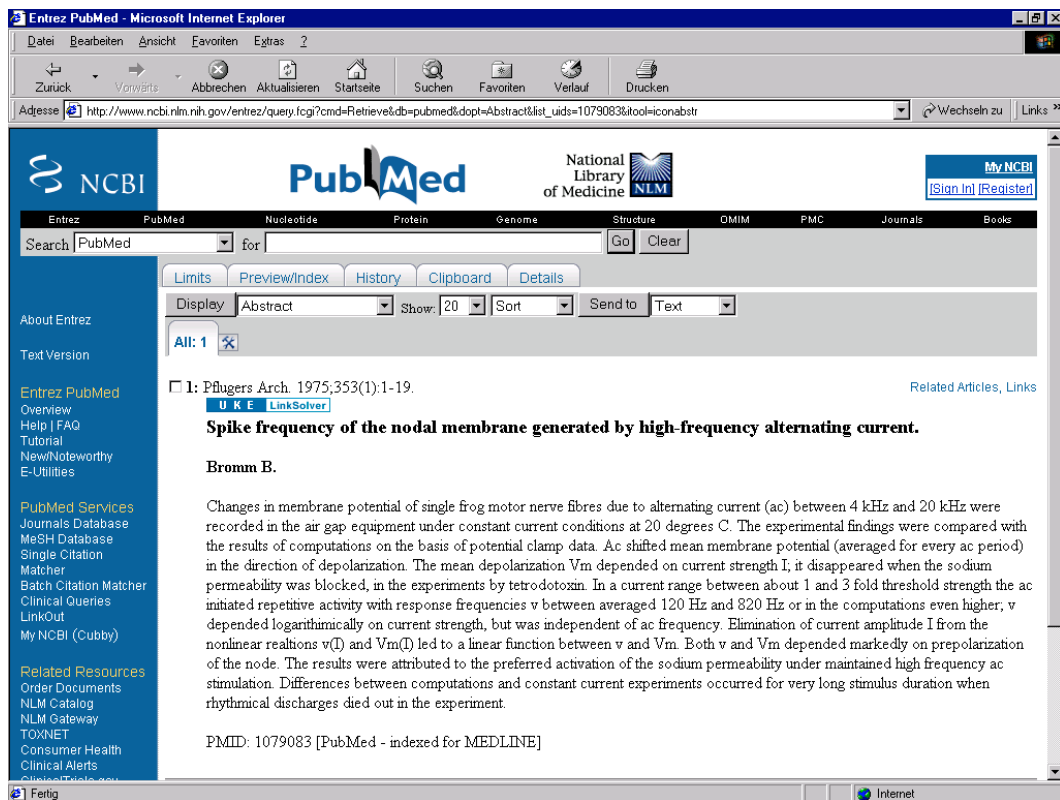
Datei Bearbeiten Ansicht Favoriten Extras ?

Zurück Vorwärts Abbrechen Aktualisieren Startseite Suchen Favoriten Verlauf Drucken

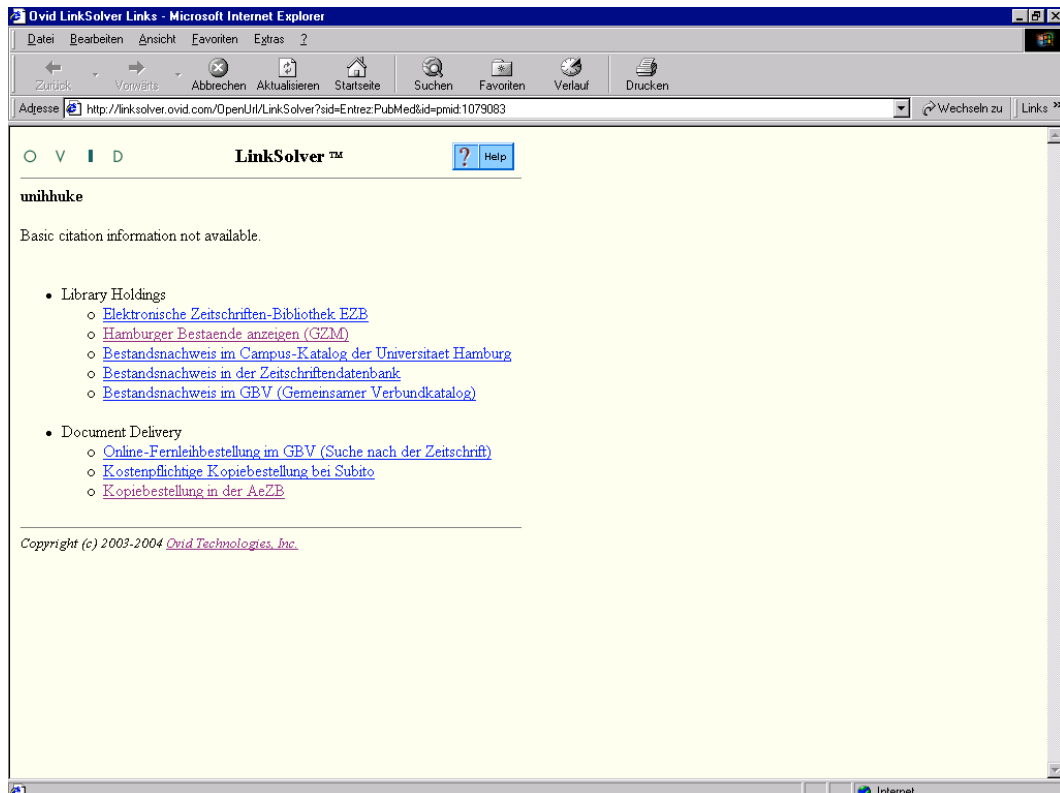
Adresse http://www.aezb.uke.uni-hamburg.de/scripts/gzmex.bat?name=issn@0031-6768@so@+1975+Vol+353+Pg+1@a@Bromm@ Wechseln zu Links »

Einen Moment bitte ...

Falls die folgende Zeitschrift in der ÄZB vorhanden ist, finden Sie [unten](#) auf dieser Seite die Möglichkeit, den gewünschten Artikel online zu bestellen. Bevor Sie Ihre Bestellung abschicken, prüfen Sie bitte unbedingt, ob auch der betreffende **Jahrgang** in der ÄZB vorhanden ist.

**Achtung: Ohne gültigen Bibliotheksausweis der ÄZB kann Ihre Bestellung nicht berücksichtigt werden!**

[Pflügers Archiv. European Journal of physiology. Berlin](#)

**Achtung:** Online-Zugriff nur für Angehörige der Universität Hamburg!

ÄZB Med X/206

ÄZB Med X/206	302.1968 - 432.1996; 433.1997,1-3 u. 5-6; 434.1997 ff
Ärztlicher Verein	302.1968 - 438.1999
Z M N H (UKE)	420.1992 - 444.2002

**Achtung:** Bevor Sie die Bestellung abschicken, vergleichen Sie bitte unbedingt den **Jahrgang** Ihres gewünschten Artikels

**1975 Vol 353 Pg 1**

mit dem oben aufgeführten [Bestand der ÄZB](#), da **nur Artikel aus Beständen der ÄZB bestellt werden können**.

Tragen Sie bitte noch Ihren Namen, Ihre Post- bzw. U.K.E.-Adresse, Ihre eMail-Adresse und **UNBEDINGT** Ihre Bibliotheksausweis-Nummer ein.

**Ohne Bibliotheksausweis ist eine Bestellung nicht möglich.**

**Kosten:** Kopien werden **kostenlos** nur an Mitarbeiter des **Universitätsklinikum Hamburg-Eppendorf** versandt, alle anderen erhalten **kostenpflichtige** Kopien gem. geltender [Gebührenordnung für wissenschaftliche Bibliotheken](#) (derzeit 0,50 Euro / Seite).

Name, Adresse / U.K.E. und eMail:

Dr. Muserman  
Zentrum für...  
UKE

Bibliotheksausweis-Nummer 1234567890

Artikel bestellen

Internet

Sollte der Artikel auch in der Ärztlichen Zentralbibliothek nicht vorhanden sein, ist **eine Online-Fernleihbestellung im GBV (Suche nach der Zeitschrift)** möglich. Dafür benötigen Sie als Angehöriger des Lehrkörpers Fernleihgutscheine, die Sie unter Vorlage Ihres Bibliotheksausweises in der Ärztlichen Zentralbibliothek erhalten.

Stand: Februar 2005