



Universitätsklinikum  
Hamburg-Eppendorf

# Klinik und Poliklinik für Unfall-, Hand- und Wiederherstellungschirurgie

(Direktor: Prof. Dr. med. J.M. Rueger)

## 1. Norddeutscher Schulterarthroskopiekurs

Basiskurs mit Hands on Workshop am Humanpräparat

3. – 4. Februar 2012

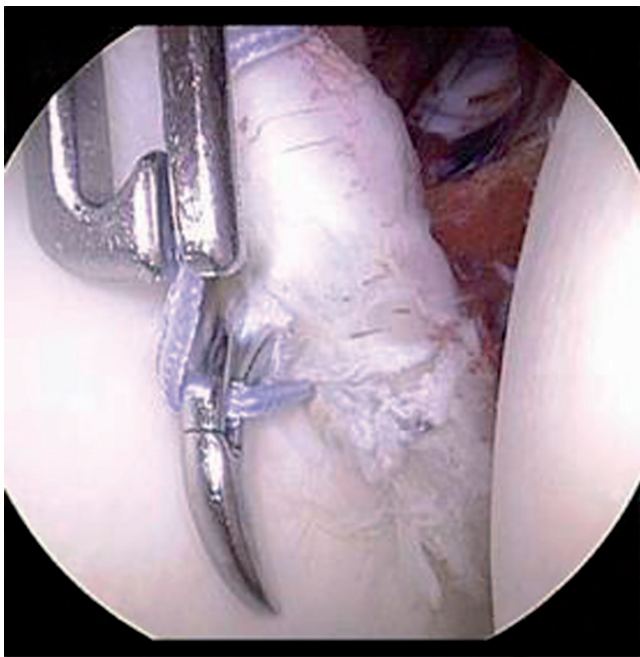

# BioComposite™ Vented SwiveLock®

- **Knotless SwiveLock Anchors and FiberTape®** provide strong and low profile constructs
- Unique distal eyelet facilitates intraoperative loading of any FiberWire® or FiberTape combination and eliminates disadvantages of proximal eyelets
- 4.75 and 5.5 mm x 15 mm fully threaded design, in BioComposite, PEEK, PLLA or titanium.

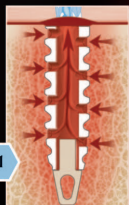

Vented cannulation may allow for bony ingrowth.

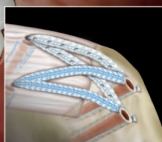
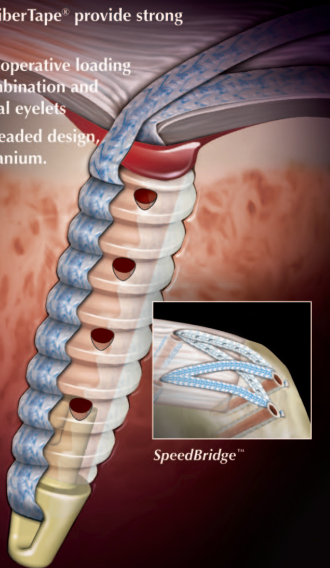
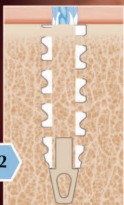

SpeedBridge™

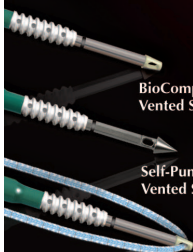

BioComposite  
Vented SwiveLock

Self-Punching BioComposite  
Vented SwiveLock

**NEW!** BioComposite Vented SwiveLock now available with preloaded FiberTape loop to allow single step suture passage for the SpeedBridge



BioComposite  
SpeedBridge Implant System

A single, sterile tray that includes all implants and sutures required for a typical SpeedBridge rotator cuff repair which maximizes OR convenience and efficiency



For more information go to:  
<http://speedbridge.arthrex.com>

© 2011, Arthrex Inc. All rights reserved.

## Sehr geehrte Kolleginnen und Kollegen,

an keinem anderen Großgelenk haben sich in relativ kurzer Zeit derart viele neue Behandlungsoptionen ergeben wie im Bereich der Schulter. Vor allem minimal-invasive Techniken sind stetig weiterentwickelt worden und haben das operative Spektrum der Schulterchirurgie rasant erweitert.

Während arthroskopische Verfahren zur Versorgung des Labrum-Ligamentkomplexes sowie der langen Bizepssehne und der Rotatorenmanschette inzwischen in der klinischen Routine etabliert sind, befassen sich neuere Ansätze mit der Rekonstruktion des AC-Gelenkes, der Osteosynthese bei proximaler Humerusfraktur, dem knöchernen Aufbau bei Glenoiddefekt und der Behandlung der Omarthrose.

Auf dem Weg zum geübten Arthroskopeur der Schulter wollen die grundlegenden Techniken und Bewegungsabläufe, die sich von der Spiegelung des Kniegelenkes deutlich unterscheiden, immer wieder sorgsam einstudiert und erprobt sein. Die wiederholte Teilnahme an Operationskursen leistet hier einen unverzichtbaren Bestandteil und wird entsprechend von den Ausbildungskurricula der Fachgesellschaften gefordert.

Mit unserem Kurs wollen wir Kollegen, die sich am Anfang ihrer Arthroskopieausbildung befinden, die Möglichkeit bieten, die wichtigsten Prozeduren am Schultermodell und am Humanpräparat in Kleingruppen zu trainieren. Als Referenten konnten wir namhafte Experten der Schulterchirurgie aus ganz Norddeutschland gewinnen, denen wir für ihr Engagement danken.

Unseren Partnern aus der Rechtsmedizin sowie der Universitären Bildungsakademie des UKE danken wir ebenso wie der Firma Arthrex, ohne deren Unterstützung die Ausrichtung dieser Veranstaltung nicht möglich wäre.

Über Ihr Interesse und eine hoffentlich rege Teilnahme freuen wir uns.

Mit herzlichen Grüßen

Prof. Dr. med. J. M. Rueger

Prof. Dr. med. D. Briem

# Wissenschaftliches Programm

Freitag, 03.02.2012

ab 9:00 Uhr **Registrierung**

9:30 Uhr **Begrüßung, Organisation**

9:45 – 10:30 **Grundlagen**

Lagerung, Untersuchung in Narkose '15  
A. Losch

Portale, Rundgang '15  
T. Tischer

Ankerimplantate, Knotentechnik '15  
A. Werner

10:15 – 10:45 **Kaffeepause**

10:45 – 11:45 **Praktische Übung am Modell  
Rundgang, Knotentechnik**

11:45 – 12:30 **Subakromialraum, Bizepssehne**

Subakromiales Impingement '15  
M. Hoffmann

Bizepsstenodese '15  
M. von Knoch

SLAP-Läsion '15  
T. Tischer

12:30 – 13:30 **Mittagspause**

13:30 – 14:30 **Instabilität, Rotatorenmanschette**

Arthroskopische Stabilisierung '20  
D. Briem

Subscapularisrepair '20  
M. von Knoch

Refixation der Supraspinatussehne '20  
A. Werner

## Wissenschaftliches Programm

**Freitag, 03.02.2012**

14:30 – 16:30 **Praktische Übung am Modell  
Labrumrefixation, Supraspinatus-  
refixation**

16:30 – 17:00 **Kaffeepause**

17:00 – 17:30 **AC-Gelenk**  
Behandlung der Arthrose '15  
L. Besch  
Arthroskopische ACG-Rekonstruktion '15  
A. Losch

17:30 **Ende des ersten Kurstages**

19:30 **Get together**

**Samstag, 04.02.2012**

**Praktische Übungen am Humanpräparat  
(Gruppen à 4 Teilnehmer)**

9:00 – 9:30 **Rundgang**

9:30 – 11:00 **Labrumrefixation**

11:00 – 11:30 **Kaffeepause**

11:30 – 13:00 **Supraspinatusrefixation**

13:00 **Ende der Veranstaltung und  
Zertifikatausgabe**

## Referenten und Instruktoren

### **PD Dr. Lutz Besch**

Klinik für Unfallchirurgie, UKSH Kiel

### **Prof. Dr. Daniel Briem**

Hanse Chirurgie, Klinik für Unfall-, Hand- und Wiederherstellungschirurgie, UKE Hamburg

### **Dr. Michael Hoffmann**

Klinik für Unfall-, Hand- und Wiederherstellungschirurgie, UKE Hamburg

### **Prof. Dr. Wolfgang Lehmann**

Klinik für Unfall-, Hand- und Wiederherstellungschirurgie, UKE Hamburg

### **PD Dr. Marius von Knoch**

Klinik für Orthopädie und Endoprothetik,  
Klinikum Bremerhaven-Reinkenheide

### **Dr. Andreas Losch**

MedBaltic Orthopädie und Unfallchirurgie  
Abt. arthroskopische Chirurgie Kiel und Neumünster

### **Prof. Dr. Thomas Tischer**

Orthopädische Klinik und Poliklinik,  
Universität Rostock

### **PD Dr. Andreas Werner**

Argon Praxis für Orthopädie

## Organisation

### **Veranstalter**

Klinik für Unfall-, Hand- und  
Wiederherstellungschirurgie, UKE  
Institut für Rechtsmedizin, UKE  
Universitäre Bildungsakademie, UKE  
Hanse Chirurgie

*Ausstattung des Workshops durch Arthex  
Mit freundlicher Unterstützung durch die Otto Bock GmbH*

### **Wissenschaftliche Leitung**

Prof. Dr. J.M. Rueger / Prof. Dr. D. Briem

### **Teilnahmegebühr**

480,- € (10% Nachlass für AGA-Mitglieder)

### **Zertifizierung**

Die Veranstaltung ist durch die Ärztekammer Hamburg,  
die AGA und die DVSE zertifiziert.

### **Anmeldung und Kontakt**

Universitäre Bildungsakademie des UKE  
[www.uke.de/bildungsakademie-anmeldung](http://www.uke.de/bildungsakademie-anmeldung)  
(„Fachtagungen/Kongresse-Fachtagungen“)  
Frau Seeband-Steep  
Telefon (040) 7410 – 59762  
[seeband-steep@uke.de](mailto:seeband-steep@uke.de)

### **Übernachtungsmöglichkeiten**

#### **Appartmenthaus Ambiente**

Geschwister-Scholl-Str. 64, 20251 Hamburg  
Tel. 040/465234  
(EZ 50,- € zzgl. Frühstück)

#### **Hotel das Smolka**

Isestr. 98, 20149 Hamburg  
Tel. 040/480980  
(Deluxe EZ 115,- € zzgl. Frühstück)

#### **Dorint Hotel**

Martinistrasse 72, 20251 Hamburg,  
Tel. 0221/48567-333  
(EZ 129,- € inkl. Frühstück Stichwort Schulterkurs)

Ermässigte Kontingente buchbar bis 4 Wochen  
vor Veranstaltungsbeginn

## Veranstaltungsort

Institut für Rechtsmedizin, Haus N81  
Butenfeld 34  
22529 Hamburg

